

和同会薬局

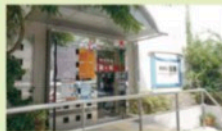

千代田区神田駿河台2-3-21

営業時間	平日/8:30~19:00 土曜/8:30~13:00 (日・祝日 休業)
電話番号	03-3296-1023
FAX番号	0120-89-0166

和同会薬局 湯島店



文京区湯島1-8-4 山川ビル1階

営業時間	平日/8:30~19:00 土曜/9:00~13:00 (日・祝日 休業)
電話番号	03-5684-3939
FAX番号	0120-44-3938



売店

お弁当や雑誌・新聞から、入院用品・医療用品まで、必要なものは売店でお求めになれます。

セブンイレブン M&Dタワー1階



- ATM ●宅急便 ●電子マネー
- 公共料金 ●写真プリント
- 各種チケット ●コピー・FAX
- 住民票などの行政サービス

営業時間	24時間
電話番号	03-5803-5992

医療売店 医科棟1階

医療用品、治療食のほか、入院用品・日用雑貨等幅広く取り扱っております。

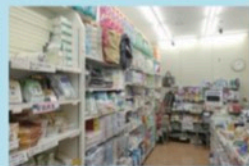

- 医療用品 ●一般用医薬品
- 衣料品 ●日用雑貨
- 治療食

営業時間	平日9:00~18:00
電話番号	03-5803-5991

※土・日・祝日及び営業時間外についてはお問合せ下さい。

移動売店

営業時間内に各病棟へ順番に伺います。

- 日用雑貨 ●飲料
- 医療用品 など

営業時間	月・水・金 12:00~15:30
------	----------------------

歯科売店 歯科棟1階・外来ロビー

歯科用品のほか、食堂「峰」のお弁当や飲料、日用雑貨も取り扱っております。



- 歯科用品(歯ブラシ等)
- パン、弁当、飲料 ●日用雑貨
- 新聞・雑誌等の販売

営業時間	平日 9:00~17:00 (土・日・祝日 休業)
電話番号	03-5803-4612

歯科器材売店 歯科棟2階



- 歯科医院専用歯ブラシ類等の販売(専売品)
- 歯ブラシ、歯磨剤、口腔ケア用品
- TMDUロゴ入り白衣の販売

営業時間	平日 9:00~17:00 (土・日・祝日 休業)
電話番号	03-5803-5983



患者の皆様へ

Service Guide

サービスのご案内



東京医科歯科大学

医学部附属病院 歯学部附属病院

医科棟

1F

B棟

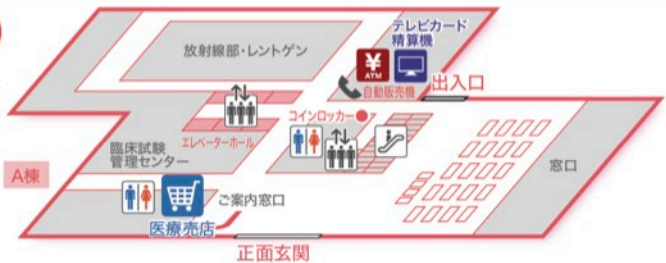

B1

B棟



B2

B棟



歯科棟

2F

歯科棟北

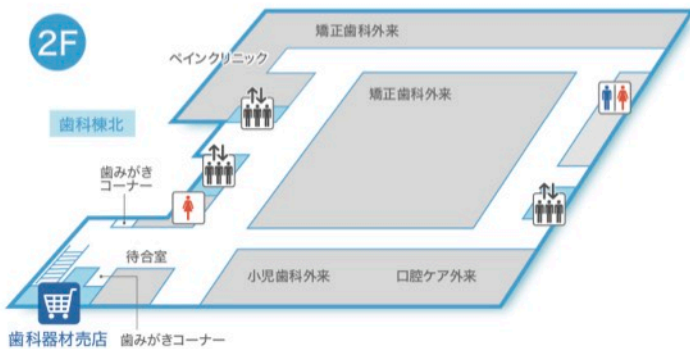

1F

歯科棟北



談話室 ひまわり・理容室

歯科棟地下1階

平日8:30~17:00の間、どなたでもご利用いただけます。
飲食可ですので、お弁当を食べるときにもご利用ください。



歯科棟北
地下1階

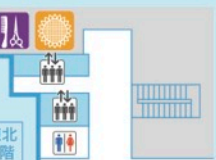

入院時に必要なもの

- 医療売店 医科棟1階 平日/9:00~18:00
入院に必要な品を取り扱っています。
- 歯科売店 歯科棟1階 平日/9:00~17:00
浴衣、手術着を取り扱っています。



テレビカード・イヤホン

- テレビカード
各病棟の自動販売機で販売しております。
- テレビのイヤホン
医療売店、歯科売店、移動売店で販売しております。



テレビカードの精算

医学部附属病院で利用された方は、医科棟1Fの公衆電話横の自動精算機または、医科棟地下1Fの自動精算機をご利用ください。
歯学部附属病院で利用された方は、歯科棟8Fの自動精算機をご利用ください。



洗濯・クリーニング

- 各病棟にコインランドリーがございます。
硬貨及びテレビカードでご利用いただけます。
(両替機は医科棟7階、歯科棟8階にございます。)
- 洗濯ネットに入れて、クリーニングに出すこともできます。
医科棟のみ。洗濯ネットは医療売店または移動売店で販売しています。



理容室 要予約 歯科棟地下1階 談話室ひまわり奥

☎03-5803-5989にお電話ください。
平日/9:00~17:00(最終受付16:00)※土・日・祝日休業。



ATM

医科棟1階に三井住友銀行、セブン銀行、M&Dタワーのセブンイレブンにもセブン銀行がございます。



郵便局

丸の内線・御茶ノ水駅の上にあります。



宅急便・電報

医科棟地下2F寝具事務室で承ります。
月~金/8:30~17:15(土・日・祝日休み)



タクシー

医科棟救急出入口、タクシー乗り場より乗車できます。



新聞・雑誌

歯科売店・セブンイレブンで販売しています。医科棟7階自動販売機コーナーには新聞自動販売機がございます。



■入院セット(寝巻類・タオルのレンタル) 受付時間 平日/8:30~17:00

■付添用寝具の貸出し 医科棟地下2階 受付時間 平日/8:30~16:45
お問合せ ☎03-5803-5984「寝具事務室」
月~金/8:30~17:15(夜間・土・日・祝日は各病棟へお申し出ください。)